



# ΕΦΗΜΕΡΙΔΑ ΤΗΣ ΚΥΒΕΡΝΗΣΕΩΣ ΤΗΣ ΕΛΛΗΝΙΚΗΣ ΔΗΜΟΚΡΑΤΙΑΣ

5 Οκτωβρίου 2023

ΤΕΥΧΟΣ ΔΕΥΤΕΡΟ

Αρ. Φύλλου 5815

## ΠΕΡΙΕΧΟΜΕΝΑ

### ΑΠΟΦΑΣΕΙΣ

- Κατανομή προσωπικού στην Ανεξάρτητη Αρχή Δημοσίων Εσόδων.
- Υπαγωγή του Βιοτεχνικού Πάρκου Βόλου στις διατάξεις του ν. 4982/2022 (Α' 195) και αντιστοίχιση ως Επιχειρηματικό Πάρκο Βόλου (Τύπου Α2).

### ΑΠΟΦΑΣΕΙΣ

Αριθμ. ΔΙΠΑΑΔ/Φ.Κ/226/11150 (1)

**Κατανομή προσωπικού στην Ανεξάρτητη Αρχή Δημοσίων Εσόδων.**

#### Η ΥΠΟΥΡΓΟΣ ΕΣΩΤΕΡΙΚΩΝ

Έχοντας υπόψη:

1. Τον ν. 4813/2021 «Μεσοπρόθεσμο Πλαίσιο Δημοσιονομικής Στρατηγικής 2022-2025» (Α' 111), την παρ. 21 του άρθρου ενάτου του ν. 4057/2012 (Α' 54) και την παρ. 5 του άρθρου 11 του ν. 3833/2010 (Α' 40).

2. Το π.δ. 81/2019 με θέμα «Σύσταση, συγχώνευση, μετονομασία και κατάργηση Υπουργείων και καθορισμός των αρμοδιοτήτων τους - Μεταφορά υπηρεσιών και αρμοδιοτήτων μεταξύ Υπουργείων» (Α' 119), το π.δ. 84/2019 με θέμα «Σύσταση και κατάργηση Γενικών Γραμματειών και Ειδικών Γραμματειών/Ενιαίων Διοικητικών Τομέων Υπουργείων» (Α' 123) και το π.δ. 79/2023 «Διορισμός Υπουργών, Αναπληρωτών Υπουργών και Υφυπουργών» (Α' 131).

3. Το π.δ. 82/2023 «Μετονομασία Υπουργείου - Σύσταση και μετονομασία Γενικών Γραμματειών - Μεταφορά αρμοδιοτήτων, υπηρεσιακών μονάδων και θέσεων προσωπικού - Τροποποίηση και συμπλήρωση του π.δ. 77/2023 (Α' 130) - Μεταβατικές διατάξεις» (Α' 139).

4. Την υπό στοιχεία ΔΙΠΠ/Φ.ΕΠ.1/71/οικ. 4573/01-3-2011 (Β' 323) κοινή απόφαση των Υπουργών Εσωτερικών, Αποκέντρωσης και Ηλεκτρονικής Διακυβέρνησης και Οικονομικών, για τον καθορισμό των προτεραιοτήτων των κριτηρίων κατανομής προσωπικού.

5. Τα υπό στοιχεία ΔΔΑΔ Β 1085140 ΕΞ 2023 ΠΔ/30-6-2023 (ΟΡΘΗ ΕΠΑΝΑΛΗΨΗ 17-7-2023) και ΔΔΑΔ Β

1093063 ΕΞ 2023/20-7-2023 έγγραφα της Ανεξάρτητης Αρχής Δημοσίων Εσόδων.

6. Την υπ' αρ. 26/2022 απόφαση του Δικαστηρίου της Ολομέλειας του Αρείου Πάγου.

7. Την ανάγκη ορθολογικής κατανομής και αξιοποίησης του τακτικού προσωπικού και των λειτουργών που διορίζονται ή προσλαμβάνονται στους φορείς της παρ. 1 του άρθρου 2 του ν. 4765/2021 (Α' 6).

8. Το γεγονός ότι από την παρούσα δεν προκαλείται επιπλέον δαπάνη, αποφασίζουμε:

Την κατανομή ενός (1) ατόμου σε κενή οργανική θέση Κλάδου ΠΕ Εφοριακών Ειδικότητας Εφοριακών, στην Ανεξάρτητη Αρχή Δημοσίων Εσόδων (Φορολογικές Υπηρεσίες του Ν. Αργολίδος), σύμφωνα με τις διατάξεις του π.δ. 139/2000 (Α' 120).

Η απόφαση αυτή να δημοσιευθεί στην Εφημερίδα της Κυβερνήσεως.

Αθήνα, 29 Σεπτεμβρίου 2023

Η Υπουργός

**ΝΙΚΗ ΚΕΡΑΜΕΩΣ**

Αριθμ. 88959 (2)

**Υπαγωγή του Βιοτεχνικού Πάρκου Βόλου στις διατάξεις του ν. 4982/2022 (Α' 195) και αντιστοίχιση ως Επιχειρηματικό Πάρκο Βόλου (Τύπου Α2).**

#### Η ΥΦΥΠΟΥΡΓΟΣ ΑΝΑΠΤΥΞΗΣ

Έχοντας υπόψη:

1. Τον ν. 4982/2022 «Ίδρυση, ανάπτυξη, διαχείριση και λειτουργία των Επιχειρηματικών Πάρκων - Ενιαίο πλαίσιο ρύθμισης για τους φορείς Οργανωμένων Υποδοχέων Μεταποιητικών και Επιχειρηματικών Δραστηριοτήτων και άλλες διατάξεις για την ενίσχυση της ανάπτυξης» και ειδικότερα την παρ. 9 του άρθρου 47 του ν. 4982/2022 (Α' 195).

2. Το π.δ. 63/2005 «Κωδικοποίηση νομοθεσίας για την Κυβέρνηση και τα Κυβερνητικά όργανα» (Α' 98) και ιδιαίτερα το άρθρο 90.

3. Τον ν. 4622/2019 «Επιτελικό κράτος: οργάνωση, λειτουργία και διαφάνεια της Κυβέρνησης, των κυβερνητικών οργάνων και της κεντρικής δημόσιας διοίκησης» (Α' 133).

4. Το π.δ. 5/2022 «Οργανισμός του Υπουργείου Ανάπτυξης και Επενδύσεων» (Α' 15).

5. Το π.δ. 77/2023 «Σύσταση Υπουργείου και μετονομασία Υπουργείων - Σύσταση, κατάργηση και μετονομασία Γενικών και Ειδικών Γραμματειών - Μεταφορά αρμοδιοτήτων, υπηρεσιακών μονάδων, θέσεων προσωπικού και εποπτευόμενων φορέων» (Α' 119).

6. Το π.δ. 79/2023 «Διορισμός Υπουργών, Αναπληρωτών Υπουργών και Υφυπουργών» (Α' 131).

7. Την υπ' αρ. 1220/10.7.2023 κοινή απόφαση του Πρωθυπουργού και του Υπουργού Ανάπτυξης για την «Ανάθεση αρμοδιοτήτων στην υφυπουργό Ανάπτυξης, Άννα Μάνη» (Β' 4442).

8. Την υπ' αρ. 1463/19-7-2021 κοινή απόφαση του Πρωθυπουργού και του Υπουργού Ανάπτυξης και Επενδύσεων «Διορισμός Γενικής Γραμματέως Βιομηχανίας στο Υπουργείο Ανάπτυξης και Επενδύσεων» (Υ.Ο.Δ.Δ. 616).

9. Την υπ' αρ. 16942/22.02.2023 απόφαση του Υπουργού Ανάπτυξης και Επενδύσεων «Διαδικασία και προσδιορισμός φακέλου για την υπαγωγή Οργανωμένων Υποδοχέων Μεταποιητικών και Επιχειρηματικών Δραστηριοτήτων που διέπονται από τους ν. 4458/1965, 2545/1997 και 3982/2011, στις διατάξεις του ν. 4982/2022» και ιδίως το άρθρο 2 (Β' 1093).

10. Το π.δ. 136/1986 «Ίδρυση Βιομηχανικών Περιοχών (ΒΙ.ΠΕ.) στους Νομούς της Χώρας» (Α' 48).

11. Την υπ' αρ. 35667/1184/23.9.1997 κοινή απόφαση των Υπουργών Ανάπτυξης και Περιβάλλοντος, Χωροταξίας και Δημοσίων Έργων με θέμα «Καθορισμός της θέσεως, της εκτάσεως και των ορίων του Βιοτεχνικού Πάρκου Βόλου, στην κτηματική περιφέρεια της Κοινότητας Διμηνίου του Νομού Μαγνησίας» (Β' 884).

12. Τον ν. 3212/2003 για την «Άδεια δόμησης, πολεοδομικές και άλλες διατάξεις θεμάτων αρμοδιότητας Υπουργείου Περιβάλλοντος, Χωροταξίας και Δημοσίων Έργων» και ειδικότερα το άρθρο 19 για την τροποποίηση και επέκταση του ρυμοτομικού σχεδίου της ΒΙ.ΠΕ. Βόλου για την δημιουργία του ΒΙΟ.ΠΑ. Βόλου (Α' 308).

13. Την υπ' αρ. 138459/7.7.2021 απόφαση του Συντονιστή Αποκεντρωμένης Διοίκησης Θεσσαλίας - Στερεάς Ελλάδας για την «Αναθεώρηση Εγκεκριμένου Ρυμοτομικού Σχεδίου Α' Ε.Π. ΒΟΛΟΥ και ΒΙΟ.ΠΑ. ΒΟΛΟΥ» (Δ' 440).

14. Το ν.δ. 4366/1964 «Περί ιδρύσεως Ελληνικής Τραπεζής Βιομηχανικής Αναπτύξεως» (Α' 158).

15. Το ν.δ. 1369/1973 «Περί μετατροπής της Ελληνικής Τραπεζής Βιομηχανικής Αναπτύξεως εις Ανώνυμον Τραπεζικήν Εταιρείαν» (Α' 72).

16. Τον ν. 2919/2001 για τη «Σύνδεση έρευνας και τεχνολογίας με την παραγωγή και άλλες διατάξεις» και ειδικότερα το άρθρο 15 (Α' 128).

17. Την από 18.06.2003 «Ανακοίνωση καταχώρησης στο Μητρώο Ανώνυμων Εταιρειών της σύστασης της Ανώνυμης Εταιρείας με την επωνυμία "ΕΤΒΑ ΒΙΟΜΗΧΑΝΙΚΕΣ ΠΕΡΙΟΧΕΣ ΑΝΩΝΥΜΗ ΕΤΑΙΡΕΙΑ" και δ.τ. "ΕΤΒΑ ΒΙΠΕ Α.Ε."» (Α.Ε. και ΕΠΕ 5917).

18. Την υπ' αρ. 61996/16.10.1998 κοινή απόφαση των υπουργείων Περιβάλλοντος, Χωροταξίας και Δημοσίων Έργων και Ανάπτυξης για την «Έγκριση Περιβαλλοντικών Όρων των έργων υποδομής της και λειτουργίας του Βιοτεχνικού Πάρκου Βόλου».

19. Την υπ' αρ. 130756/18.8.2004 κοινή απόφαση των Υπουργών Περιβάλλοντος, Χωροταξίας και Δημοσίων Έργων και Ανάπτυξης για την «Ανανέωση - Τροποποίησης της υπ' αρ. 61996/16.10.1998 Απόφαση Έγκρισης Περ. Όρων του «Βιοτεχνικού Πάρκου Βόλου», λόγω λήξης της ισχύος της».

20. Την υπ' αρ. 107225/08.11.2011 απόφαση του Υπουργού Περιβάλλοντος Ενέργειας και Κλιματικής Αλλαγής για την «Ανανέωση - Τροποποίησης των εγκεκριμένων Περιβαλλοντικών Όρων του Βιοτεχνικού Πάρκου (ΒΙΟ.ΠΑ.) Βόλου, στην κτηματική περιφέρεια της Κοινότητας Διμηνίου του Νομού Μαγνησίας».

21. Το υπό στοιχεία ΥΠΕΝ/ΔΙΠΑ/82781/5459/8.12.2021 έγγραφο της Διευθύντριας Περιβαλλοντικής Αδειοδότησης με θέμα «Παράταση χρονικής διάρκειας ισχύος της Απόφασης Έγκρισης Περιβαλλοντικών Όρων του Βιοτεχνικού Πάρκου (ΒΙΟ.ΠΑ.) ΒΟΛΟΥ».

22. Το υπ' αρ. 30115/31.3.2023 αίτημα της ΕΤΒΑ ΒΙ.ΠΕ. Α.Ε. για την υπαγωγή του Βιοτεχνικού Πάρκου Βόλου στις διατάξεις του ν. 4982/2022 με το συνημμένο σε αυτό φάκελο.

23. Το γεγονός ότι από την παρούσα δεν προκαλείται δαπάνη σε βάρος του κρατικού προϋπολογισμού, αποφασίζουμε:

#### Άρθρο 1

Την υπαγωγή του Βιοτεχνικού Πάρκου Βόλου στις διατάξεις του ν. 4982/2022 και την αντιστοίχισή της σε Επιχειρηματικό Πάρκο Βόλου (Τύπου Α2) της παρ. 1β του άρθρου 4 του ν. 4982/2022. Εντός του Επιχειρηματικού Πάρκου Βόλου (Τύπου Α2), επιτρέπεται η εγκατάσταση και άσκηση των δραστηριοτήτων του άρθρου 5 του ν. 4982/2022.

#### Άρθρο 2

Ως εταιρεία Ανάπτυξης και Διαχείρισης (Ε.Α.Δ.Ε.Π.) του Επιχειρηματικού Πάρκου Βόλου (Τύπου Α2), ορίζεται η ΕΤΒΑ ΒΙ.ΠΕ. Α.Ε.

#### Άρθρο 3

Το Επιχειρηματικό Πάρκο Βόλου (Τύπου Α2), αναπτύσσεται εντός των διοικητικών ορίων του Δήμου Βόλου της Περιφερειακής Ενότητας Μαγνησίας. Τα ακριβή όρια του Επιχειρηματικού Πάρκου Βόλου (Τύπου Α2), φαίνονται στο υπό κλίμακα 1:2.000 συνημμένο τοπογραφικό διάγραμμα του τοπογράφου μηχανικού Λυμπεράκη Ιωάννη με ημερομηνία Μάρτιος 2023. Η έκταση του Επιχειρηματικού Πάρκου Βόλου (Τύπου Α2), περικλείεται από την τεθλασμένη γραμμή υπό τα στοιχεία του Πίνακα Ι, σύμφωνα με το όριο της Βιοτεχνικού Πάρκου Βόλου (νότιο τμήμα), όπως αυτό εγκρίθηκε με την υπ' αρ. 35667/1184/23.9.1997 κοινή απόφαση των Υπουργών Ανάπτυξης και Περιβάλλοντος, Χωροταξίας και Δημοσίων Έργων με θέμα «Καθορισμός της θέσεως, της εκτάσεως και των ορίων του Βιοτεχνικού Πάρκου Βόλου, στην κτηματική περιφέρεια της Κοινότητας Διμηνίου του Νομού Μαγνησίας» (Β' 884)

Το εμβαδόν της οριοθετημένης περιοχής του Επιχειρηματικού Πάρκου Βόλου (Τύπου Α2), είναι 566.991,03 τ.μ.

#### Άρθρο 4

Η παρούσα ισχύει από την δημοσίευσή της.

<b>ΠΙΝΑΚΑΣ Ι</b>			
<b>ΣΥΝΤΕΤΑΓΜΕΝΩΝ ΟΡΙΟΥ</b>			
<b>ΕΠΙΧΕΙΡΗΜΑΤΙΚΟΥ ΠΑΡΚΟΥ ΒΟΛΟΥ</b>			
<b>(ΤΥΠΟΥ Α2)</b>			
<b>Ε(1-2-3-...-156-157-1) = 566.991,03 Τ.Μ.</b>			
<b>Κορυφή</b>	<b>Χ</b>	<b>Υ</b>	<b>Li, i+1</b>
1	402136.064	4358981.623	19.26
2	402143.748	4358999.286	30.71
3	402154.749	4359027.953	20.71
4	402158.813	4359048.259	22.02
5	402162.531	4359069.967	2.12
6	402162.840	4359072.060	23.03
7	402184.900	4359078.680	41.83
8	402224.230	4359092.930	30.48
9	402252.300	4359104.820	16.84
10	402268.210	4359110.340	107.81
11	402356.680	4359171.960	19.97
12	402371.110	4359185.760	25.86
13	402396.370	4359191.300	19.93
14	402415.200	4359197.840	24.50
15	402437.630	4359207.700	12.34
16	402448.000	4359214.380	31.49
17	402479.454	4359212.917	13.51
18	402492.950	4359212.290	55.33
19	402547.594	4359203.587	27.38
20	402574.805	4359206.617	36.00
21	402610.581	4359210.598	32.02
22	402642.417	4359214.050	33.82
23	402676.027	4359217.779	24.60
24	402700.471	4359220.538	26.00
25	402724.380	4359210.320	17.21
26	402741.500	4359208.560	5.70
27	402744.650	4359213.310	20.00
28	402764.390	4359216.530	30.85
29	402795.235	4359216.138	8.45
30	402803.680	4359216.030	5.28
31	402803.381	4359210.760	1.25
32	402803.310	4359209.510	8.28
33	402798.949	4359202.475	39.99
34	402777.880	4359168.490	1.43
35	402778.550	4359167.230	9.76
36	402774.013	4359158.583	3.57
37	402776.000	4359155.612	28.26
38	402799.810	4359140.390	8.93
39	402798.343	4359131.579	15.66
40	402795.771	4359116.135	2.00

<b>ΠΙΝΑΚΑΣ Ι</b>			
<b>ΣΥΝΤΕΤΑΓΜΕΝΩΝ ΟΡΙΟΥ</b>			
<b>ΕΠΙΧΕΙΡΗΜΑΤΙΚΟΥ ΠΑΡΚΟΥ ΒΟΛΟΥ</b>			
<b>(ΤΥΠΟΥ Α2)</b>			
<b>Ε(1-2-3-...-156-157-1) = 566.991,03 Τ.Μ.</b>			
<b>Κορυφή</b>	<b>Χ</b>	<b>Υ</b>	<b>Li, i+1</b>
41	402795.442	4359114.161	66.17
42	402784.572	4359048.895	2.03
43	402782.543	4359048.886	4.00
44	402778.548	4359048.830	4.00
45	402774.610	4359048.148	4.00
46	402770.828	4359046.858	4.00
47	402767.295	4359044.991	4.00
48	402764.098	4359042.595	3.97
49	402761.294	4359039.781	2.42
50	402759.880	4359037.818	28.20
51	402751.356	4359010.933	28.27
52	402739.426	4358985.308	90.20
53	402701.356	4358903.535	34.92
54	402686.616	4358871.874	50.32
55	402665.380	4358826.260	2.74
56	402664.320	4358823.731	2.32
57	402663.502	4358821.563	25.35
58	402638.513	4358817.315	73.58
59	402617.050	4358746.940	36.07
60	402587.100	4358726.840	54.49
61	402554.070	4358683.500	74.74
62	402494.920	4358637.820	87.35
63	402425.855	4358584.335	41.03
64	402393.413	4358559.212	4.66
65	402389.730	4358556.360	20.48
66	402373.526	4358543.833	18.39
67	402358.979	4358532.587	30.70
68	402334.690	4358513.810	120.27
69	402231.539	4358451.974	10.00
70	402223.296	4358446.307	1.93
71	402221.699	4358445.230	9.73
72	402213.630	4358439.790	28.43
73	402208.390	4358411.852	2.70
74	402207.892	4358409.195	27.82
75	402184.584	4358394.004	20.06
76	402168.369	4358382.189	19.67
77	402153.168	4358369.698	23.92
78	402135.265	4358353.832	15.52
79	402124.455	4358342.692	18.29
80	402112.230	4358329.083	17.73

<b>ΠΙΝΑΚΑΣ Ι</b>			
<b>ΣΥΝΤΕΤΑΓΜΕΝΩΝ ΟΡΙΟΥ</b>			
<b>ΕΠΙΧΕΙΡΗΜΑΤΙΚΟΥ ΠΑΡΚΟΥ ΒΟΛΟΥ</b>			
<b>(ΤΥΠΟΥ Α2)</b>			
<b>Ε(1-2-3-...-156-157-1) = 566.991,03 Τ.Μ.</b>			
<b>Κορυφή</b>	<b>Χ</b>	<b>Υ</b>	<b>Li, i+1</b>
81	402100.745	4358315.580	23.57
82	402086.220	4358297.013	20.80
83	402074.059	4358280.134	24.34
84	402060.178	4358260.143	5.62
85	402056.668	4358255.758	7.41
86	402052.037	4358249.974	2.00
87	402050.475	4358251.223	0.16
88	402050.348	4358251.325	33.52
89	402031.001	4358223.954	36.52
90	402009.836	4358194.194	25.51
91	401993.574	4358174.534	4.22
92	401990.238	4358177.126	18.56
93	401976.782	4358164.344	16.98
94	401963.190	4358154.167	28.59
95	401938.192	4358140.292	20.57
96	401918.881	4358133.209	16.94
97	401902.427	4358129.194	26.65
98	401875.936	4358126.263	18.32
99	401857.627	4358126.866	17.19
100	401840.541	4358128.785	16.30
101	401824.799	4358133.005	13.34
102	401812.119	4358137.154	11.10
103	401801.942	4358141.576	14.26
104	401789.472	4358148.498	12.16
105	401779.219	4358155.045	10.93
106	401770.752	4358161.953	13.17
107	401760.422	4358170.129	9.71
108	401753.649	4358177.092	4.58
109	401750.454	4358180.376	13.94
110	401741.386	4358190.965	12.13
111	401734.429	4358200.898	2.77
112	401732.837	4358203.170	17.77
113	401723.989	4358218.578	3.48
114	401720.825	4358217.118	8.94
115	401717.418	4358225.388	11.06
116	401713.108	4358235.570	25.04
117	401705.584	4358259.454	11.92
118	401702.572	4358270.984	24.60
119	401699.070	4358295.338	17.67
120	401698.140	4358312.988	14.40

<b>ΠΙΝΑΚΑΣ Ι</b>			
<b>ΣΥΝΤΕΤΑΓΜΕΝΩΝ ΟΡΙΟΥ</b>			
<b>ΕΠΙΧΕΙΡΗΜΑΤΙΚΟΥ ΠΑΡΚΟΥ ΒΟΛΟΥ</b>			
<b>(ΤΥΠΟΥ Α2)</b>			
<b>Ε(1-2-3-...-156-157-1) = 566.991,03 Τ.Μ.</b>			
<b>Κορυφή</b>	<b>Χ</b>	<b>Υ</b>	<b>Li, i+1</b>
121	401698.140	4358327.386	14.09
122	401699.072	4358341.446	10.72
123	401700.002	4358352.129	6.20
124	401701.021	4358358.241	10.76
125	401702.790	4358368.850	14.67
126	401705.579	4358383.249	2.15
127	401706.204	4358385.311	13.86
128	401710.227	4358398.577	9.25
129	401713.015	4358407.402	15.65
130	401718.809	4358421.945	89.34
131	401752.272	4358504.784	64.62
132	401775.982	4358564.894	23.24
133	401784.618	4358586.468	24.90
134	401793.586	4358609.702	18.27
135	401801.225	4358626.298	12.44
136	401807.534	4358637.022	14.64
137	401815.506	4358649.303	17.33
138	401827.443	4358661.870	19.79
139	401840.748	4358676.520	12.96
140	401850.356	4358685.217	13.55
141	401861.484	4358692.941	15.51
142	401874.993	4358700.558	15.87
143	401889.109	4358707.802	48.54
144	401934.015	4358726.239	40.24
145	401971.148	4358741.735	15.00
146	401984.433	4358748.706	13.39
147	401996.058	4358755.344	21.19
148	402013.329	4358767.625	17.90
149	402026.946	4358779.242	13.50
150	402036.315	4358788.959	15.99
151	402046.944	4358800.908	19.99
152	402058.568	4358817.172	22.03
153	402069.861	4358836.091	13.22
154	402075.507	4358848.040	5.67
155	402077.812	4358853.218	36.95
156	402092.836	4358886.981	19.74
157	402101.038	4358904.938	84.31



**ΕΘΝΙΚΟ ΤΥΠΟΓΡΑΦΕΙΟ**  
Για τεχνικούς λόγους στο σχεδιάγραμμα,  
από το ηλεκτρονικό αρχείο, έγινε  
σμίκρυνση κατά ποσοστό **36%**

**ΠΙΝΑΚΑΣ ΣΥΝΤΕΤΛΑΓΜΕΝΩΝ ΟΡΙΩΝ  
ΒΙΟΤΕΧΝΙΚΟΥ ΠΑΡΚΟΥ ΒΟΥΛΟΥ  
Ε[1-2-3-...-136-137-1] = 366.951,09 Τ.Μ.**

Κορυφή	X	Y	U <sub>1</sub>	U <sub>2</sub>	Κορυφή	X	Y	U <sub>1</sub>	U <sub>2</sub>
1	402136,064	433881,623	19,26	81	402100,745	433831,580	23,57		
2	402145,788	433895,286	30,71	82	402084,220	433829,013	20,8		
3	402154,813	433910,203	42,21	83	402072,578	433826,148	13,62		
4	402168,433	433944,539	57,73	84	402060,171	433826,148	5,62		
5	402162,331	433969,967	2,12	85	402056,668	433825,798	7,41		
6	402162,840	433972,060	23,03	86	402052,037	433824,974	2		
7	402184,900	433907,680	41,83	87	402050,475	433823,223	0,16		
8	402224,230	433902,390	30,48	88	402050,248	433823,325	33,52		
9	402252,300	433910,820	16,64	89	402031,001	433822,954	36,52		
10	402268,210	433911,340	107,61	90	402009,836	433819,194	25,51		
11	402356,680	433917,960	19,97	91	401993,574	433817,534	4,22		
12	402371,110	433918,760	25,86	92	401990,238	433817,136	18,56		
13	402396,370	433915,300	19,93	93	401976,782	433816,344	16,98		
14	402417,630	433917,000	12,34	94	401968,190	433816,207	20,97		
15	402417,630	433917,000	12,34	95	401968,190	433816,207	20,97		
16	402448,000	433914,380	11,49	96	401918,881	433813,209	16,94		
17	402478,454	433912,917	13,51	97	401902,427	433812,194	26,05		
18	402492,950	433912,290	55,33	98	401874,936	433812,263	18,32		
19	402547,594	433903,387	27,38	99	401857,627	433812,666	17,19		
20	402574,805	433906,617	36	100	401840,541	433812,785	16,3		
21	402610,581	433910,938	32,02	101	401824,799	433813,005	13,34		
22	402642,217	433914,090	33,62	102	401812,119	433813,154	11,1		
23	402676,027	433917,779	24,6	103	401801,942	433814,176	14,26		
24	402703,471	433920,338	76	104	401789,472	433814,898	12,16		
25	402714,900	433920,338	15,21	105	401778,252	433815,983	13,37		
26	402744,650	433918,840	15,1	106	401778,252	433815,983	13,37		
27	402744,650	433918,840	15,1	107	401766,422	433817,129	9,71		
28	402764,390	433916,530	30,85	108	401753,649	433817,092	4,58		
29	402765,235	433916,138	8,45	109	401760,454	433818,076	13,94		
30	402803,680	433916,090	5,28	110	401741,386	433819,965	12,13		
31	402803,381	433910,760	1,25	111	401734,429	433820,898	2,77		
32	402803,310	433909,510	8,28	112	401732,837	433820,170	17,77		
33	402788,549	433902,475	39,99	113	401723,989	433818,578	3,48		
34	402777,880	433908,490	1,43	114	401720,825	433821,118	8,94		
35	402776,530	433916,230	9,76	115	401717,418	433822,388	11,06		
36	402776,530	433916,230	9,76	116	401717,418	433822,388	11,06		
37	402776,530	433916,230	9,76	117	401717,418	433822,388	11,06		
38	402798,810	433913,790	8,93	118	401702,372	433820,384	24,6		
39	402798,843	433913,179	15,66	119	401699,070	433820,338	17,67		
40	402796,771	433911,635	2	120	401698,140	433812,988	14,4		
41	402796,842	433914,161	66,17	121	401698,140	433812,988	14,4		
42	402794,572	433904,895	2,03	122	401699,072	433814,446	10,72		
43	402792,543	433908,886	4	123	401700,002	433815,129	6,2		
44	402778,548	433908,830	4	124	401701,021	433815,241	10,76		
45	402774,010	433908,148	4	125	401702,790	433816,800	14,67		
46	402770,028	433904,858	4	126	401705,279	433818,249	2,15		
47	402764,698	433902,926	1,97	127	401707,227	433818,571	9,95		
48	402764,698	433902,926	1,97	128	401713,015	433817,402	15,65		
49	402761,284	433909,781	2,42	129	401718,809	433817,945	89,34		
50	402758,880	433907,618	28,2	130	401729,272	433804,784	64,62		
51	402751,356	433901,933	28,27	131	401732,272	433804,784	64,62		
52	402738,426	433885,308	90,2	132	401774,962	433804,894	23,24		
53	402701,356	433890,335	34,92	133	401784,618	433806,468	24,9		
54	402686,616	433871,874	50,32	134	401793,586	433806,702	18,27		
55	402665,320	433826,260	2,74	135	401801,225	433826,298	12,44		
56	402654,320	433823,731	2,32	136	401807,534	433827,022	14,64		
57	402653,502	433821,965	25,25	137	401815,506	433824,303	17,33		
58	402617,630	433824,340	30,93	138	401824,799	433824,700	12,86		
59	402617,630	433824,340	30,93	139	401840,345	433826,521	13,55		
60	402587,100	433826,840	54,49	140	401850,346	433826,521	13,55		
61	402564,070	433883,300	74,74	141	401861,484	433829,941	15,51		
62	402484,520	433837,620	87,35	142	401874,993	433829,558	15,87		
63	402426,525	433834,335	41,03	143	401885,109	433827,802	48,54		
64	402393,413	433859,212	4,66	144	401934,013	433828,239	40,24		
65	402389,730	433856,300	20,48	145	401971,148	433828,239	15		
66	402373,526	433843,833	18,99	146	401984,433	433828,239	13,99		
67	402358,379	433832,587	30,7	147	402014,529	433828,239	17,9		
68	402346,690	433831,810	120,17	148	402014,529	433828,239	17,9		
69	402332,586	433844,207	1,93	149	402028,515	433828,239	15,98		
70	402332,586	433844,207	1,93	150	402046,345	433828,239	15,98		
71	402211,699	433844,200	9,73	151	402046,344	433828,239	15,99		
72	402211,630	433843,790	28,43	152	402058,568	433811,172	22,03		
73	402208,390	433841,852	2,7	153	402069,861	433834,041	13,22		
74	402207,892	433840,195	27,62	154	402075,507	433844,040	5,67		
75	402184,584	433834,004	20,06	155	402077,812	433833,218	36,95		
76	402168,369	433832,189	19,67	156	402092,836	433836,981	19,74		
77	402153,168	433809,698	23,92	157	402101,038	433804,938	84,31		

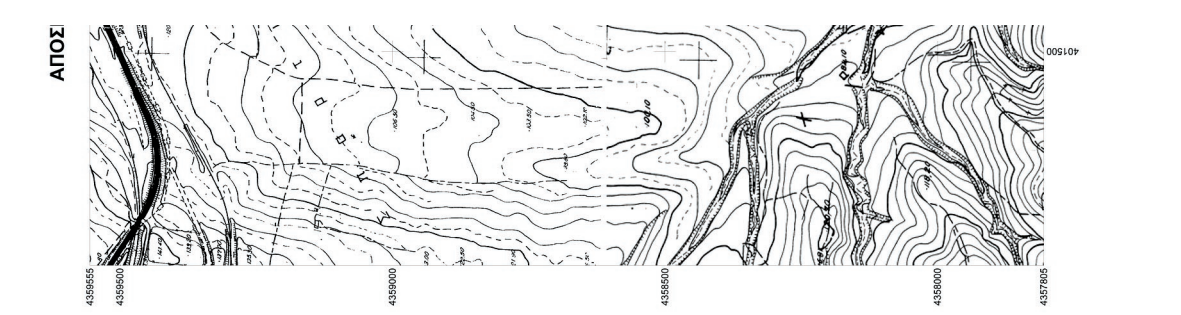

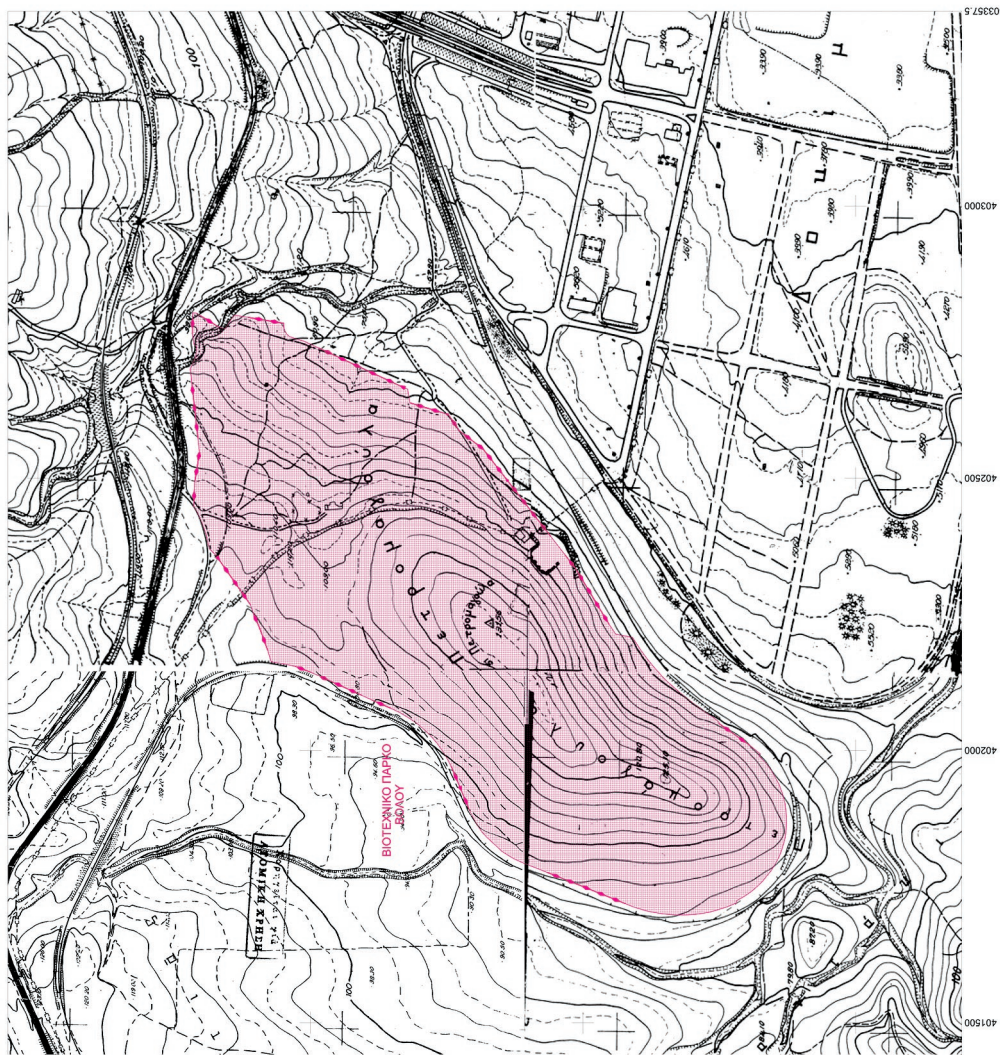

ΑΠΟΣΠΑΣΜΑ ΧΑΡΤΗ ΕΥΡΥΤΕΡΗΣ ΠΕΡΙΟΧΗΣ ΜΕ ΥΠΟΒΑΘΡΟ ΧΑΡΤΗ Γ.Υ.Σ. ΚΛΙΜΑΚΑ 1:5000

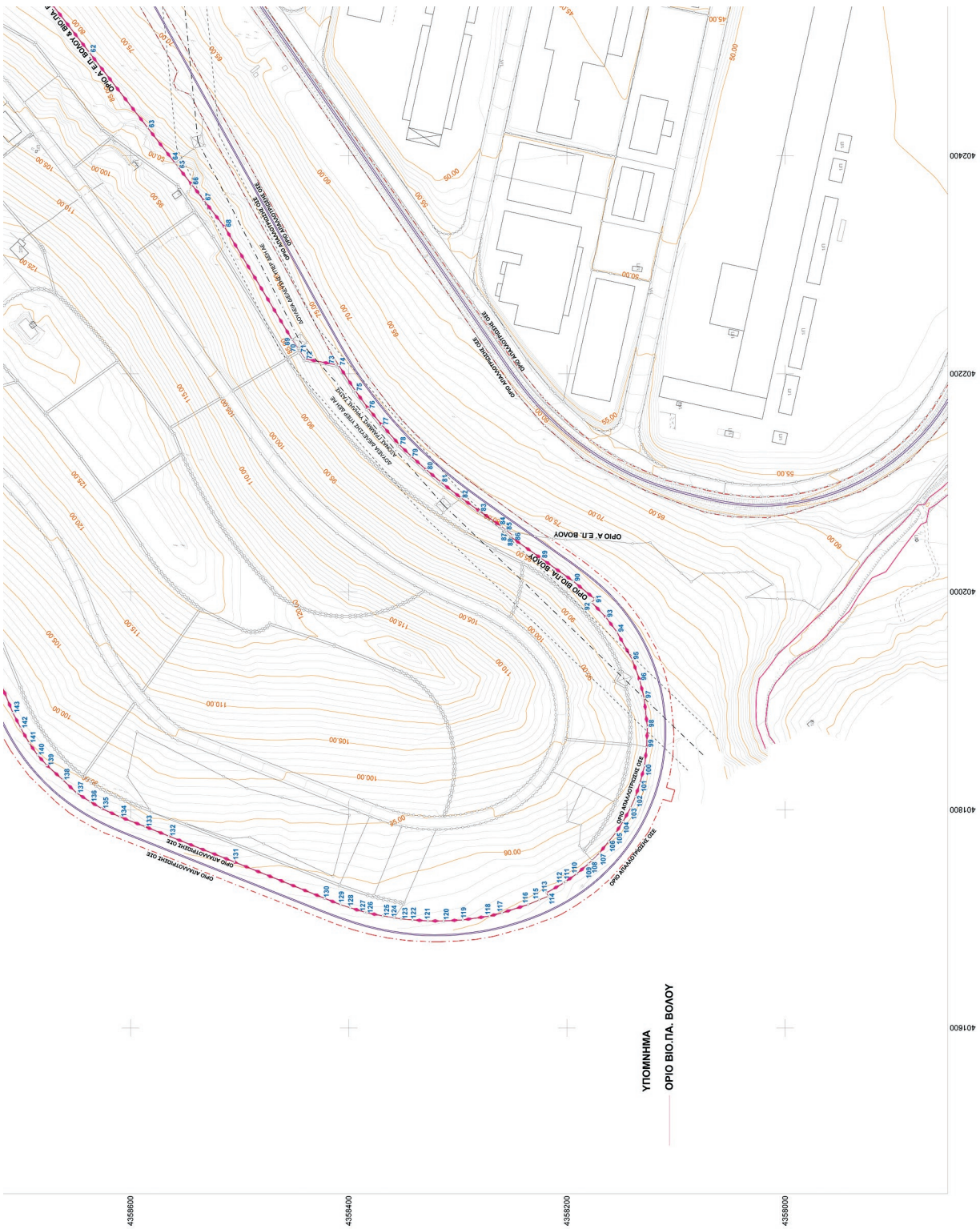

ΑΡΧΙΤΕΚΤΟΝΙΚΟ ΓΡΑΦΕΙΟ  
21.07.2023 16:00:48  
ΚΥΡΙΑΚΗ ΣΤΕΦΑΝΗ  
ΑΡΧΙΤΕΚΤΟΝΟΣ  
ΣΟΦΙΑ ΠΑΡΟΥΣ ΔΑΜΑΝΤΙ  
20.08.2023 12:17:19





 <p>ΥΠΙΑΤΩΗ ΣΤΟΝ Ν.4982/2022 ΤΟΥ ΒΙΟ Π.Α. ΒΟΛΟΥ ΩΣ ΕΠΙΧΕΙΡΗΜΑΤΙΚΟ ΠΑΡΚΟ ΒΟΛΟΥ (ΤΥΠΟΥ Α2)</p>	<p>Τ1</p>	<p>ΚΛΙΜΑΚΑ: 1:2000</p>		<p>Διαγλυπμένο ΛΥΜΠΕΡΑΚΗΣ Date: 2023.05.09 11:41:42 - 43:00'</p>	<p>ΜΑΡΤΙΟΣ 2023</p>
<p>ΘΕΣΗ : ΣΤΑ ΔΙΟΙΚΗΤΙΚΑ ΟΡΙΑ ΤΟΥ ΔΗΜΟΥ ΒΟΛΟΥ ΤΗΣ Π.Ε. ΜΑΓΝΗΣΙΑΣ</p>		<p>ΠΕΡΙΟΧΗ ΜΕΛΕΤΗΣ</p>		<p>ΚΟΡΩΒΑΤΗΣ Α.Ε. ΣΧΕΔΙΑΣΤΗΣ ΚΑΙ ΑΝΕΞΑΡΤΗΤΟΙ ΕΡΓΟΝ ΣΥΜΒΟΥΛΟΙ ΕΠΕΛΕΞΘΕΝΤΕΣ ΕΠΙΧΕΙΡΗΣΕΩΝ Βασισμένες στην απόφαση της Ε.Α.Α.Α.Α.</p>	
<p>ΤΟΠΟΓΡΑΦΙΚΟ ΔΙΑΓΡΑΜΜΑ</p>		<p>ΘΕΡΜΗΛΕΣ - ΕΓΓΡΕΪΕ</p>			

ΣΠΑΣΜΑ ΧΑΡΤΗ ΕΥΡΥΤΕΡΗΣ ΠΕΡΙΟΧΗΣ ΜΕ ΥΠΟΒΑΘΡΟ ΟΡΘΟΦΩΤΟΧΑΡΤΗ ΚΛΙΜΑΚΑ 1:10000



Η απόφαση αυτή να δημοσιευθεί στην Εφημερίδα της Κυβερνήσεως.

Αθήνα, 2 Οκτωβρίου 2023

Η Υφυπουργός

**ANNA MANH**